KEUKEN
INSPIRATIE

KEUKEN
INSPIRATIE

INHOUD

2 Uw Keuken Designer vertelt

13 Binnenkijken bij

25 STIJL: Design

37 STIJL: Industrieel

49 STIJL: Modern

61 STIJL: Landelijk

73 Binnenkijken bij

Colofon
Uitgave De Keuken Designers B.V.© 2020 **Directie** Mark Iesberts **Concept en realisatie** BRANDRS **Fotografie** BRANDRS **Redactie en eindredactie** Monique Boom, Sandra Schoenmaker.

Niets uit deze uitgave mag worden verveelvoudigd en/of openbaar gemaakt op welke wijze dan ook, zonder voorafgaande schriftelijke toestemming van de uitgever. Uitgever en (eind)redactie kunnen in geen geval aansprakelijk worden gesteld voor eventuele onjuistheden m.b.t. de inhoud van dit boek.

WIJ ONTZORGEN DE KLANT VAN A TOT Z

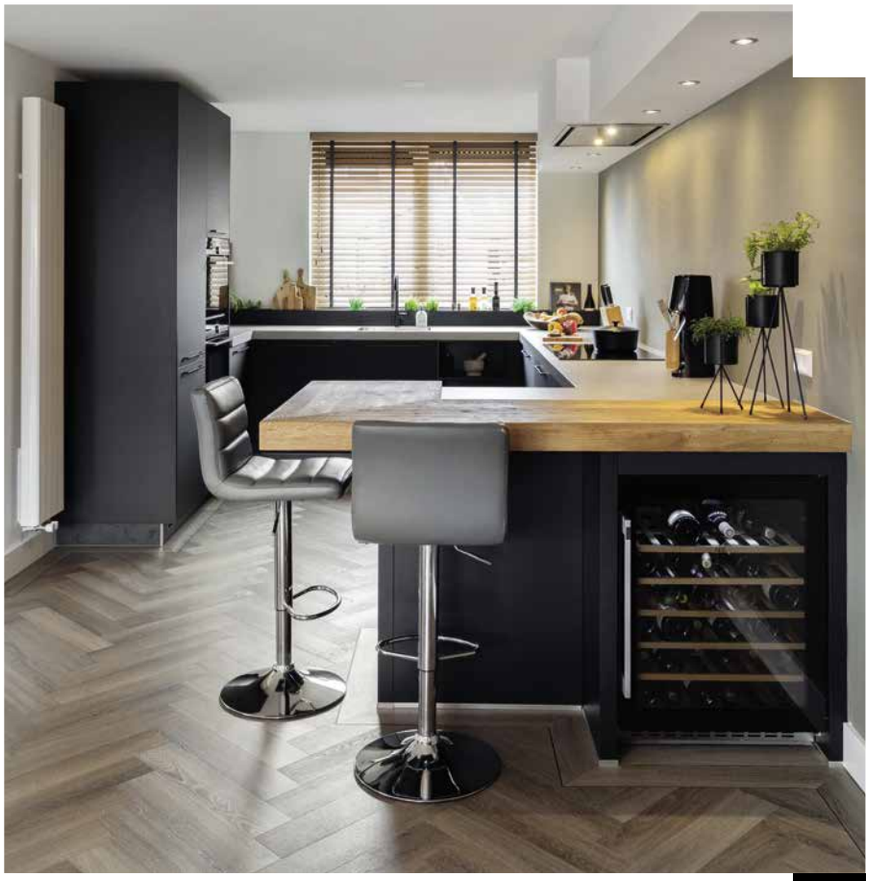

Patrick van den Berg, **Van der Voet Keukens,** Sassenheim

SMOKEY GOODNESS
PASTA

U KRIJGT ALTIJD EEN EERLIJK ADVIES

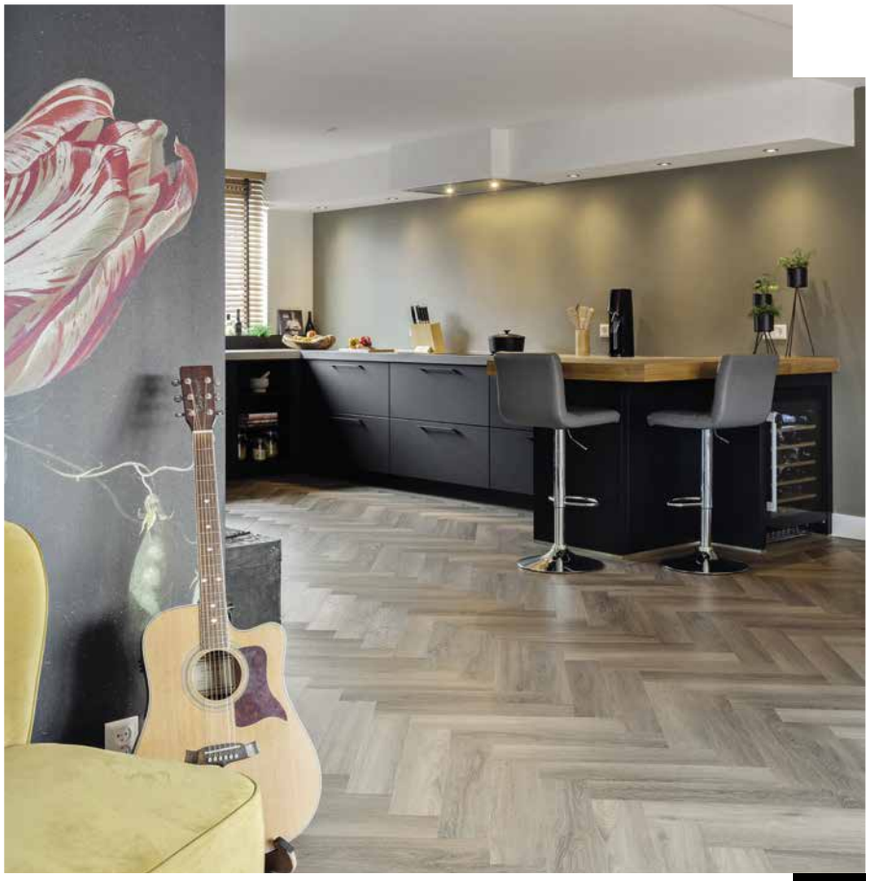

Uw wensen voor een mooie keuken vertalen wij graag in een uitstekend en creatief ontwerp. Schoonheid, vorm en kwaliteit van keukens én interieur nemen we daarin mee. We kijken naar het totaalplaatje en komen dan samen met u tot een weloverwogen advies. Een keuze die past bij u en uw leefsituatie én die gestoeld is op onze kennis en ervaring. In het hele proces van idee tot oplevering nemen wij u graag alle zorgen uit handen. Betrouwbaar en vakkundig zorgen wij dat uw droomkeuken straks bij u in huis staat.

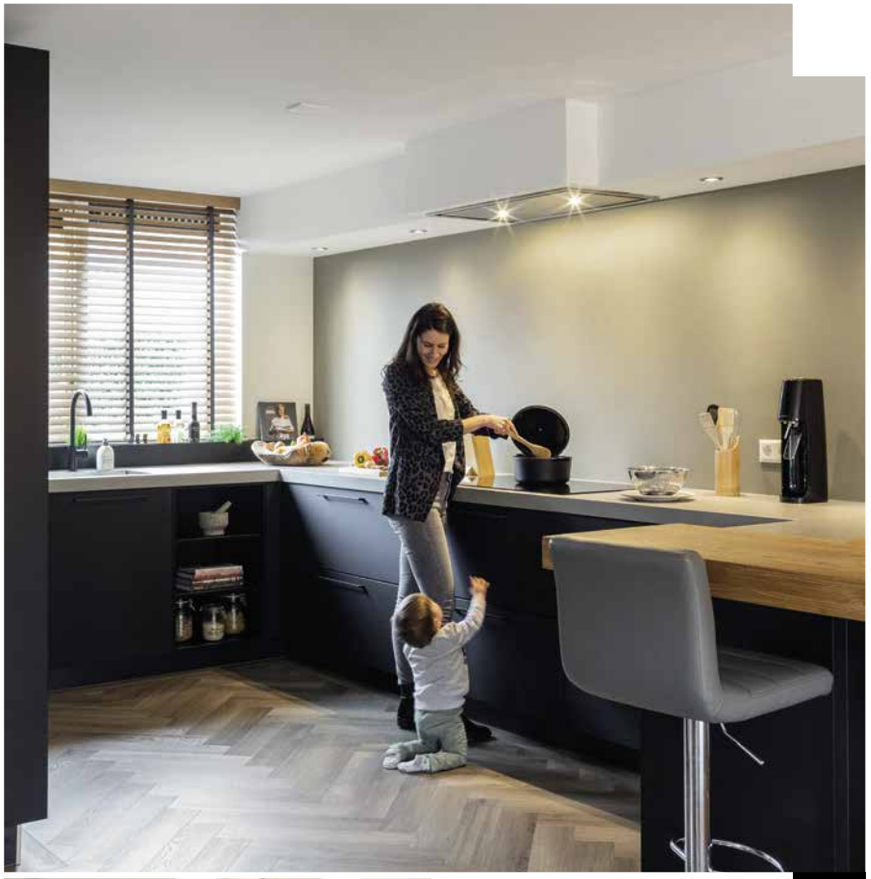

olio
olio

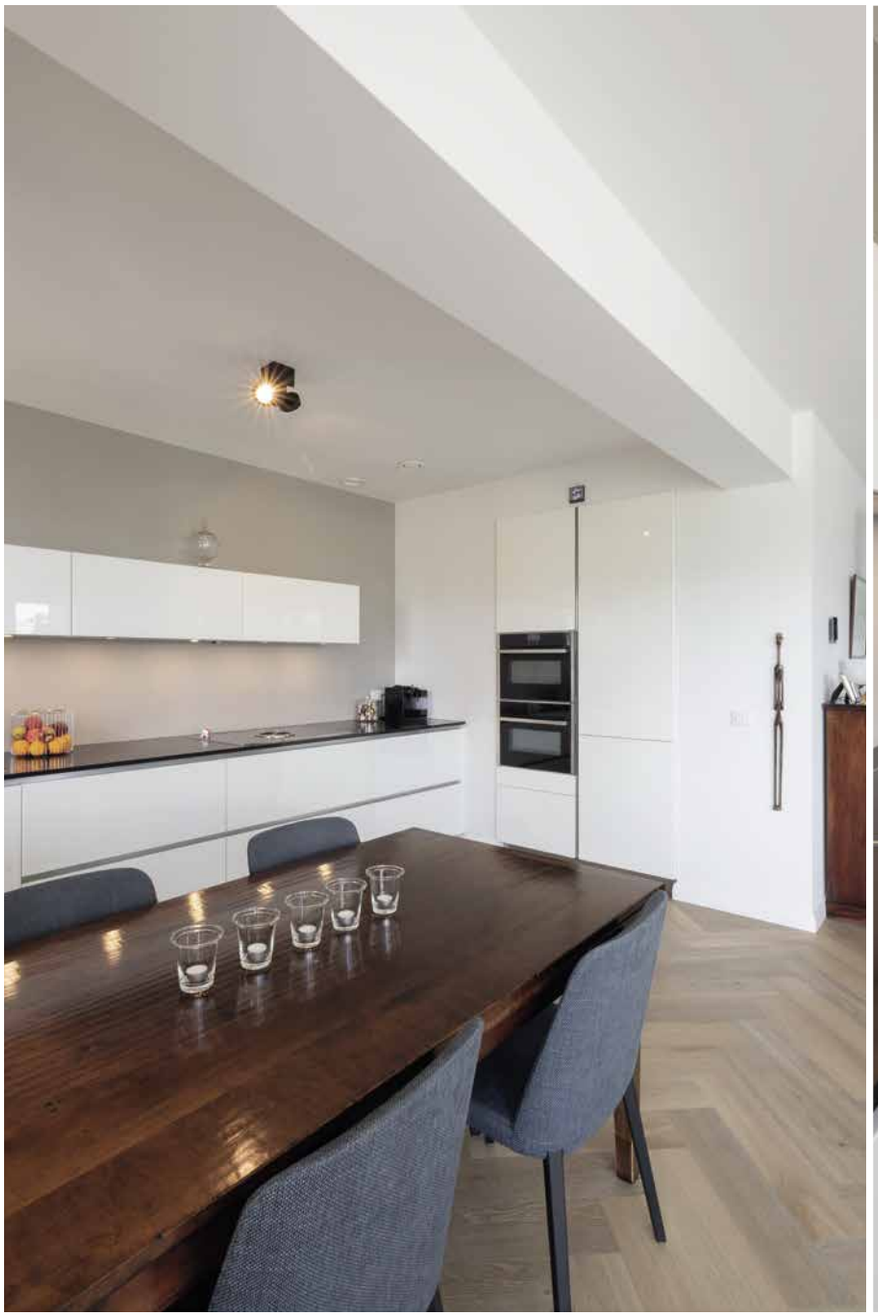

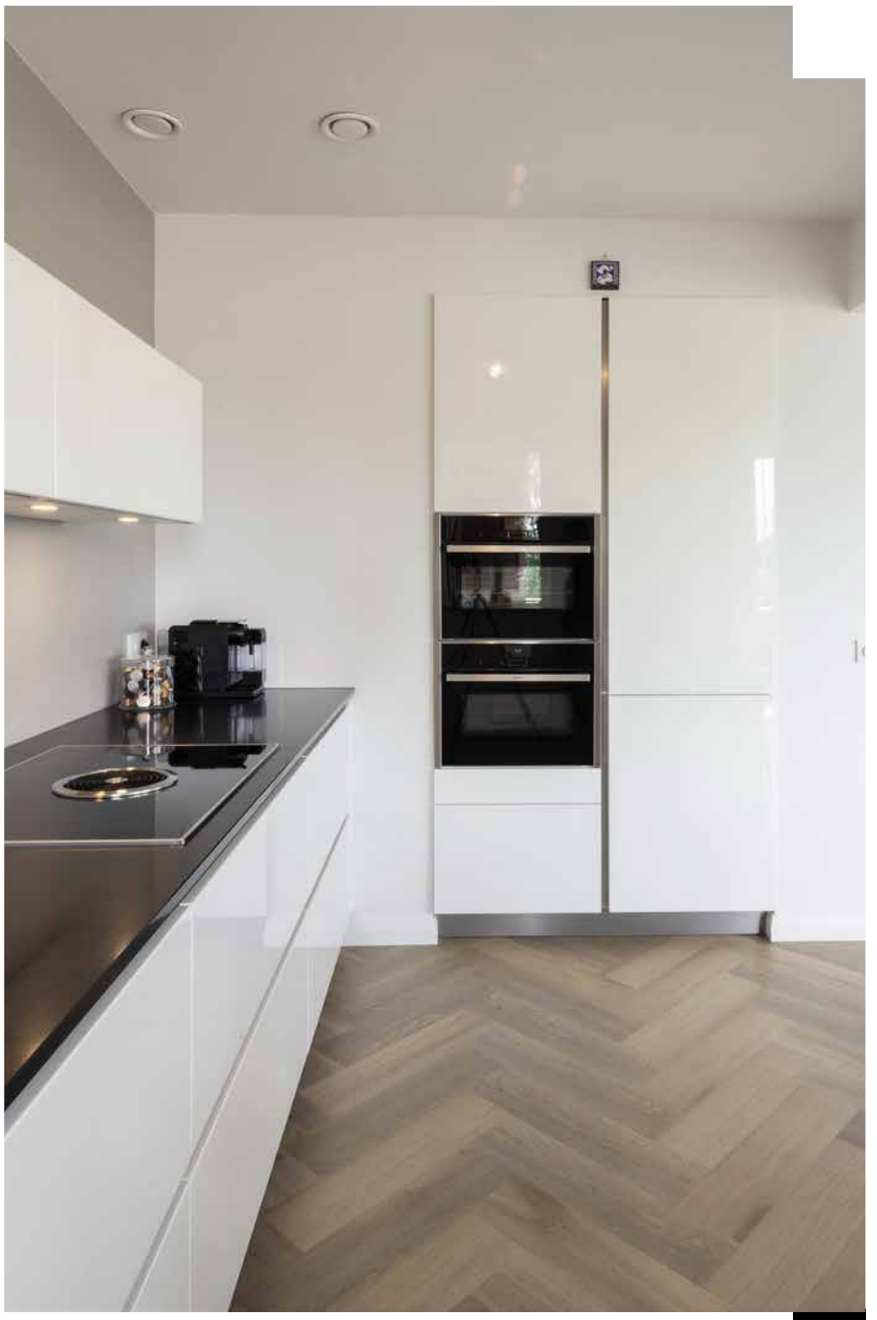

Wie zijn wij? Patrick van den Berg is eigenaar van ons bedrijf en werkt vanaf 1994 in het keukenvak. Hij heeft veel technische kennis en denkt zeer creatief mee. Een keuken met uitdagende maatvoering? Daar zet hij graag zijn tanden in. Yvonne van Veen is verkoopadviseur. Klantgerichte en heldere communicatie is typerend voor haar werkwijze. Ze heeft een goede kijk op het gebruik van kleur en beschikt over veel kennis van apparatuur.

KWALITEIT IS UW KEUZE!

Zodra u bij Van der Voet Keukens binnenstapt, geven wij u onze volledige aandacht. U mag van ons een persoonlijke begeleiding verwachten. Onze adviezen zijn op maat en eerlijk, bijvoorbeeld om de keuken zo optimaal mogelijk in te delen. Wij vinden het tevens belangrijk dat klanten open en eerlijk naar ons toe zijn, zodat we weten wat er van ons verwacht wordt. Als mensen een gesprek met ons aangaan om prijzen te kunnen vergelijken, dan vinden wij het prettig om dat vooraf te weten. Het wederzijds nakomen van afspraken, service, betrouwbaarheid en integriteit staan bij ons hoog in het vaandel.

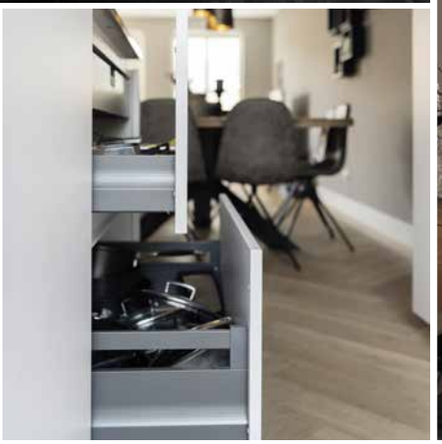

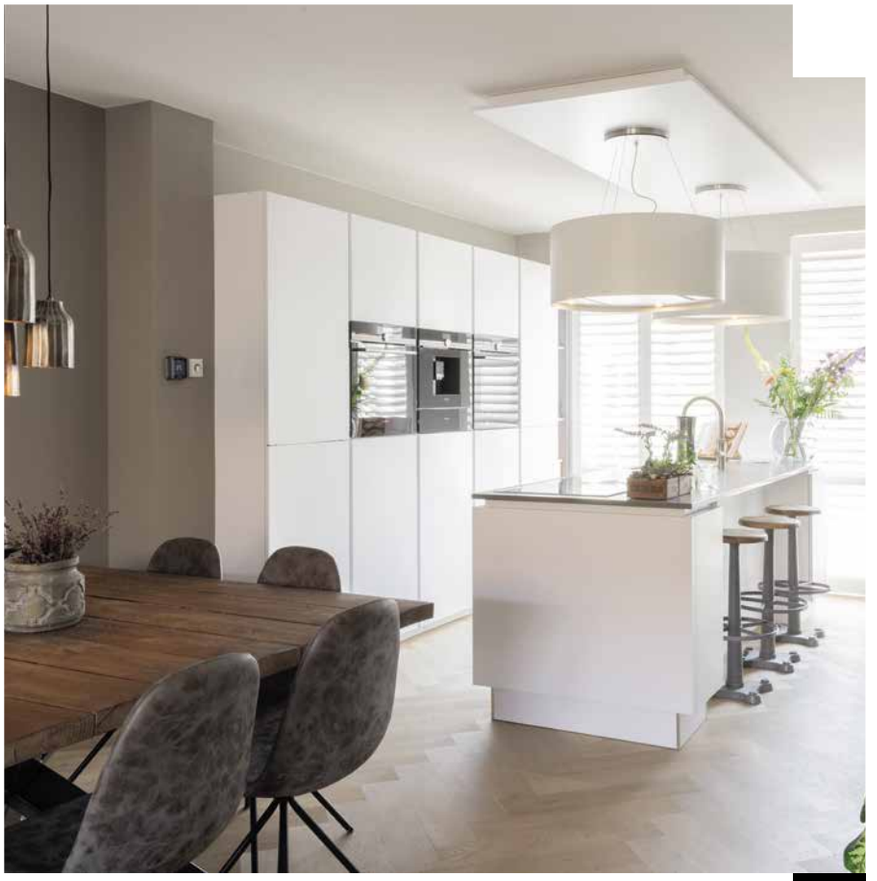

In onze showroom kunt u volop inspiratie opdoen. We zijn enkele jaren geleden verhuisd naar een geheel nieuw pand met een industriële uitstraling. Daar staan alle nieuwe modellen opgesteld. Wij kunnen moderne, strakke en greeploze keukens leveren in alle afmetingen, maar evengoed een landelijke keuken met sierlijsten. Daarnaast hebben wij een merk dat kosteloos de keuken in alle RAL of NCS kleuren kan leveren. Welke smaak u ook heeft, we voorzien ieder ontwerp van een stijlvol advies, passend bij u en uw leefsituatie.

1968
1968

Bij Van der Voet Keukens ontzorgen wij de klant van a tot z. Zodra de keuken ingemeten wordt, kunnen wij ook het sloopwerk, elektra, stucwerk of schilderen op ons nemen. U heeft geen omkijken naar het regelen van bijvoorbeeld het aanleggen van leidingen, het weghalen van de oude keuken of het verplaatsen van een raam. In zowel ons werken als onze keukens en keukenapparatuur geniet u van de allerbeste kwaliteit. Kwaliteit is daarom uw keuze! Uw droomkeuken is tot in perfectie afgewerkt. De service is eveneens van zeer hoog niveau. Of het nu gaat om een kleine, minimalistische keuken of een ruime, landelijke keuken: wij zorgen voor een passende leefruimte waar het heerlijk toeven is.

BINNENKIJKEN BIJ

Joost en Caroline

‘Onze woonkeuken past qua sfeer helemaal bij ons huis én onze leefstijl. Strak en modern, maar met een eigen invulling en aankleding. We zijn er blij mee!’

‘VAN DER VOET IS EEN GOEDE SPARRINGPARTNER’

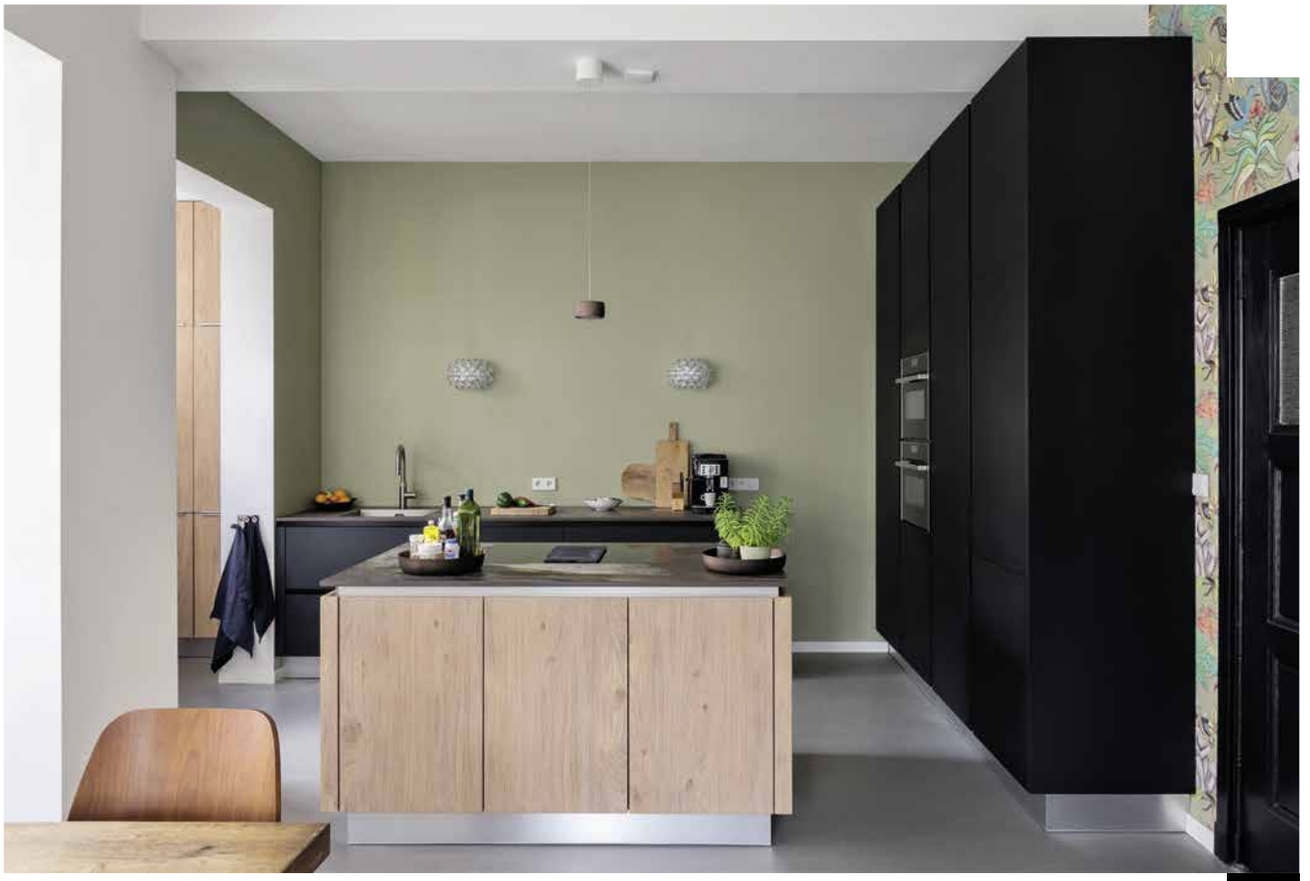

Caroline en Joost waren al een tijdje op zoek naar een comfortabele woonkeuken, maar slaagden niet voor hun missie. Ondertussen reden ze dagelijks van Leiden naar Amsterdam, via de A44. Op een dag viel hun blik op de showroom en de wapperende vlaggen van Van der Voet Keukens in Sassenheim. Ze stapten naar binnen en waren getroffen door de fijne sfeer en de manier van omgang: vriendelijk en betrokken. Joost: ‘Yvonne van Veen van Van der Voet Keukens dacht goed met ons mee en gaf uitstekende adviezen. Zij nuanceerde onze ideeën en droeg alternatieven aan. Ik wilde zelf graag een wijnklimaatkast, maar daar was geen plek voor en nu mis ik ‘m ook niet. Kortom: in Van der Voet vind je een goede sparringpartner!’

'ONZE KEUKEN PAST ALS EEN JAS'

De opstelling en indeling van de keuken zijn uitstekend. Ook het aanrechtblad vinden Joost en Caroline mooi. 'We dachten eraan om een dik grijs aanrechtblad te kiezen dat zou matchen bij onze grijze gietvloer. Maar uiteindelijk kozen we voor een dun keukenblad met een beetje verweerd grijs-roestbruin uiterlijk. Een prachtige combinatie met zowel het hout als het zwart van onze keuken.' De moderne keuken voorziet verder in uitstekende keukenapparatuur, zoals een stoomoven, combimagnetron en een inductiekookplaat met geïntegreerde afzuiging.

De zwart-houten keuken van Caroline en Joost heeft volop opbergruimte. Onder meer door de zwarte kastenwand en de twee kasten aan weerszijden van de achterdeur, in dezelfde materiaalsoort als de laden en kasten van het keukeneiland. 'We hebben bewust geen bovenkastjes, omdat het voor ons een woonkeuken moest worden. Dat is goed gelukt. Als we bezoek hebben, zitten we altijd in de keuken. Heel gezellig', vertelt Joost. Opvallend is het vrolijke behang naast de zwarte kastenwand. 'Dat kwamen we tegen in een cafeetje in Marseille. Terug in Nederland googleden we op behang met aapje en kwamen exact hetzelfde tegen! Zo past de keuken, in samenwerking met Van der Voet Keukens als een jas, helemaal naar onze smaak.'

Met dank aan
Joost en Caroline

BINNENKIJKEN BIJ

Otto en Esther

‘Onze keuken van Van der Voet keukens is mooi en ruim, geeft licht en rust. De moderne keuken voldoet aan onze wensen!’

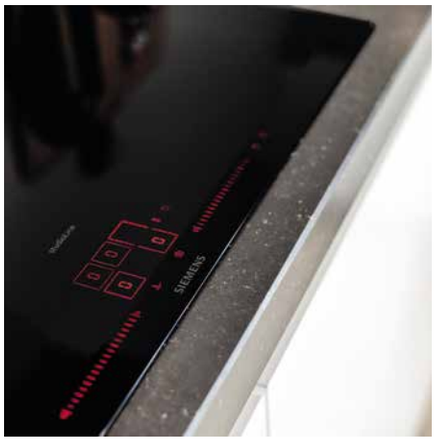

'VAN DER VOET WILDE ONS ÉCHT GOED HELPEN'

Esther en Otto zijn zeer te spreken over de klantvriendelijke houding van Van der Voet. Otto licht toe: 'Van der Voet nam uitgebreid de tijd voor ons om onze wensen te bespreken. Het gesprek duurde ongeveer twee uur. Na afloop gaf hij ons een tekening van de opstelling en prijsindicatie in handen en zei: 'Ik hoop dat ik jullie verder geholpen heb'. Helemaal niets opdringerigs. Dat gaf veel vertrouwen. Hij wilde ons echt goed helpen. Zijn openheid, eerlijkheid en het meedenken gedurende het hele proces waarderen we zeer.' Esther voegt toe: 'Het was bovendien erg prettig dat hij heel ontspannen het ontwerp van alle kanten belichtte. Ik wilde bijvoorbeeld een zwart-witte keuken, terwijl Otto het liefst een witzwarte keuken wilde. Van der Voet schetste en situeerde eerst de keukenkastjes en opstelling; in een veel later stadium bespraken we de kleuren. Dat was verhelderend.'

De witte keukenkasten en -laden met het zwarte aanrechtblad van composiet zorgen voor een strakke en rustige uitstraling, vertelt Otto. ‘Precies wat we wilden. De keuken is mooi vanwege zijn eenvoud. Doordat we zo weinig mogelijk bovenkastjes hebben, is de keuken heel ruimtelijk.’ Esther: ‘Je ziet en voelt dat het kwalitatief een goede keuken is. Ik vind de zijwang van de keuken, waar de dikte van het keukenblad aan de zijkant te zien is, ook heel mooi. Andere details, zoals de opstaande rand van het keukenblad, zijn eveneens heel fraai.’

DE KEUKEN HEEFT EEN STRAKKE EN RUSTIGE UITSTRALING

De keuken is behalve mooi en ruim, ook functioneel. Koken gaat zoveel makkelijker met uitstekende apparatuur, bevestigen Esther en Otto. Zij maken bij het kokkerellen gebruik van de stoomoven en heteluchtoven, de inductieplaat en de Quooker. Na afloop is alles in een ommezien opgeruimd, dankzij de vernuftige indeling. 'Ik ben blij met de brede laden, waar je veel bestek in kwijt kunt', zegt Esther. 'Onze keuken van Van de Voet Keukens voldoet in alle opzichten!'

Met dank aan
Otto en Esther

DESIGN

Wat is design? Dat heeft op z'n minst te maken met originaliteit, met extra waarde en betekenis toevoegen aan het ontwerp. Je designkeuken voegt ook waarde toe aan je leven, je huis en je interieur. Elke dag weer geniet je van de exclusiviteit en het comfort van een luxueuze keuken. In een stijlvolle ambiance vloeien koken en wonen in elkaar over.

Je pakt een wijntje uit de wijnklimaatkast en schenkt je gasten in. Aan het keukeneiland schuiven zij aan of ze helpen een handje mee in de ruime keuken. Maar net zo lief kom je na een dag hard werken even tot rust: op deze plek stijg je uit boven het geroezemoes van je leven. Je geniet van de schoonheid van materialen, van vormgeving en van kleuren.

Jouw designkeuken kenmerkt zich door krachtige lijnen, een perfecte routing en indeling. Mooie details, een nette afwerking, verfijnde vormgeving en bijzondere verlichting komen samen in een smaakvol resultaat. Geen dertien-in-een-dozijn, maar origineel en onderscheidend: dat is jouw designkeuken.

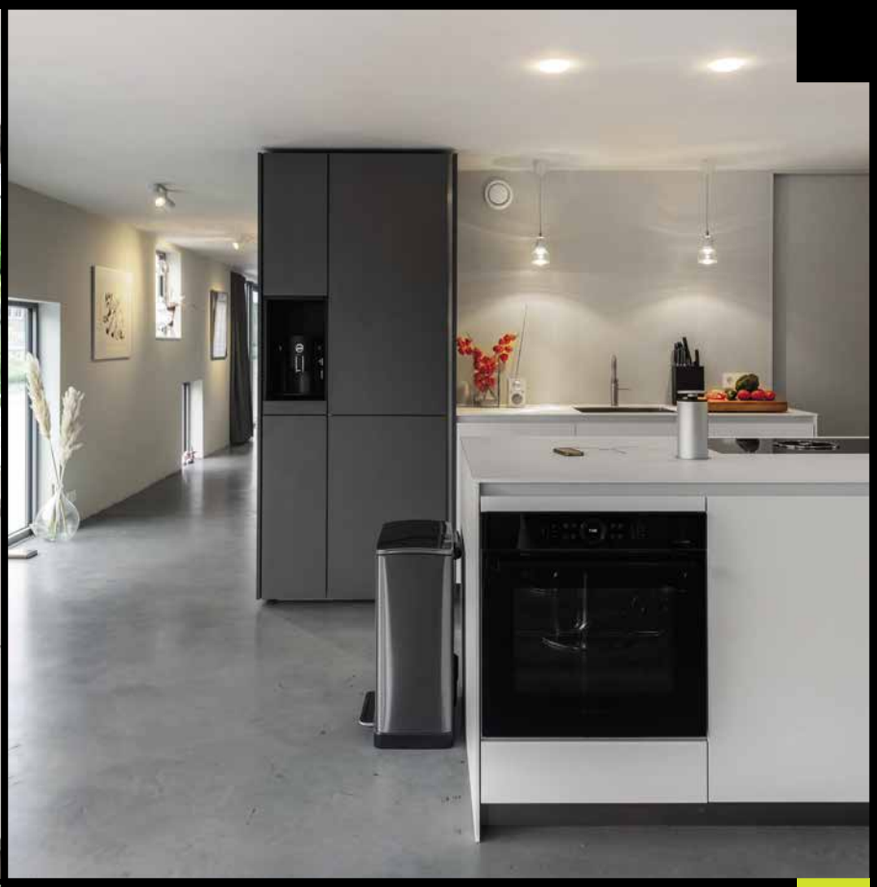

In jouw designkeuken zwaait minimalisme de scepter. Tegelijk gaan innovatie en kwaliteit uitstekend samen. Je voelt meteen: een ideale kookomgeving om heerlijke gerechten op tafel te kunnen zetten. Met de laatste snufjes op het gebied van keukenapparatuur. Je kan bijvoorbeeld met je mobiel de oven op afstand aanzetten. Gemak dient de mens, of liever gezegd dient jóú.

INDUSTRIEEL

Een warme gloed doortrekt je huis. Stoer, eenvoudig en sober is het interieur. Dat komt vooral door natuurlijke materialen als hout, metaal en beton. Oorspronkelijke details maken het plaatje af. Je industriële keuken is robuust van karakter, net zoals jijzelf. Een tikkeltje eigenzinnig, maar wel verfijnd. Hier voel je je thuis.

De industriële keuken is niet te plaatsen in een hokje: soms is deze keuken helemaal zwart of donkergrijs. Maar dan ineens popt roestbruin of olijfgroen op. Onderdelen van blauwstaal, rvs, koper of leer geven de industriële keuken een speels effect. De maatvoering is doordacht. Iedere dag dat je je keuken binnenloopt, ben je weer verrast: wat mooi!

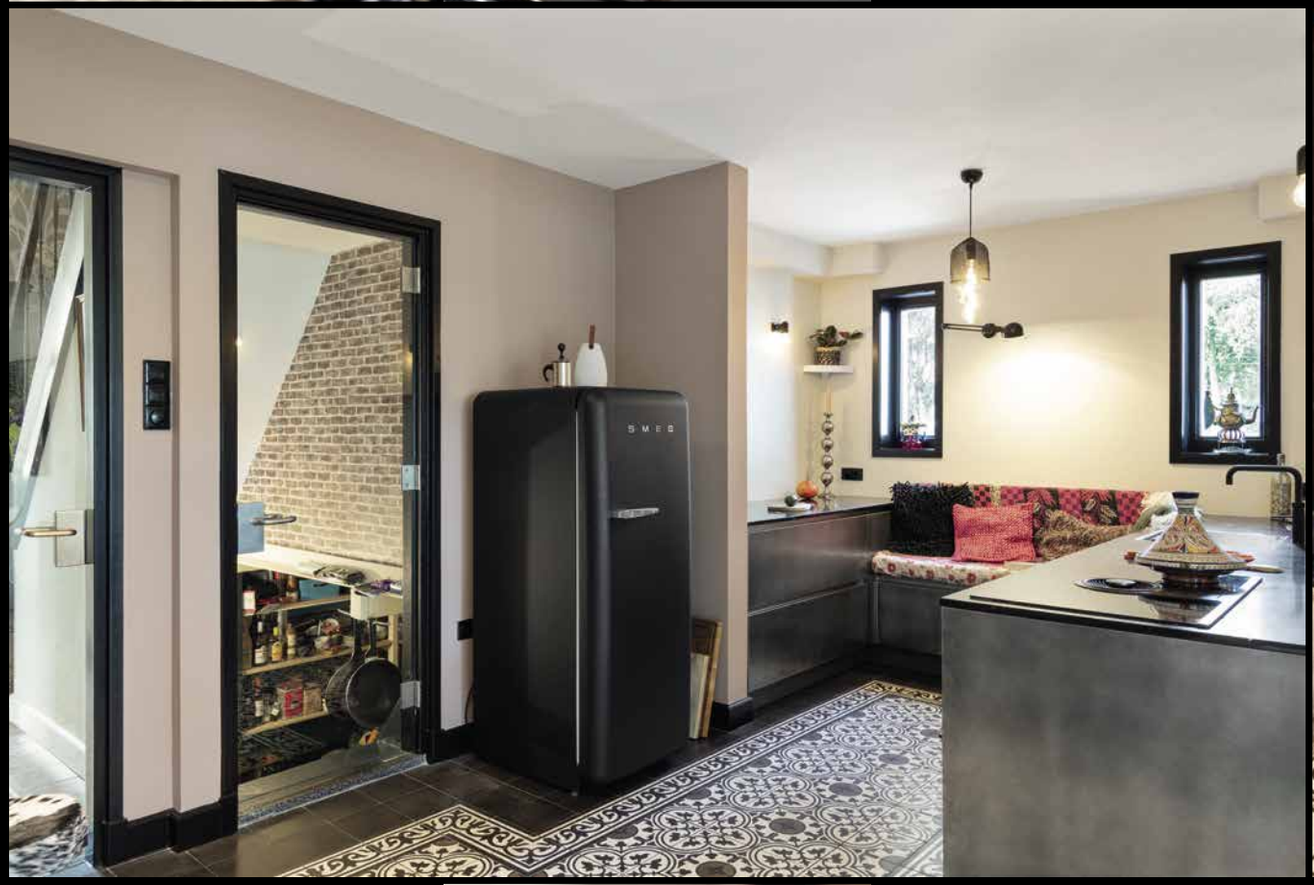

In jouw industriële keuken is alles op elkaar afgestemd. De routing klopt, het werkblad is diep, alles is op maat. De fronten en het keukenblad zijn duurzaam gemaakt, met een passie voor schoonheid en vakmanschap. Authentiek, maar wel strak en modern, soms met een knipoog naar de tijden van weleer. Ambachtelijk en stijlvol.

Details maken het robuuste karakter van jouw industriële keuken zachter, of zetten dat juist aan. Helemaal passend bij jou en je huis. Dat kunnen de grote vloertegels zijn of de bijzondere verlichting, maar ook een roze wand. De keukenapparatuur is hoogstaand, innovatief en kwalitatief. Een uitnodiging om het beste in jezelf als kok naar boven te halen.

MODERN

Je keuken past bij je huis: strak en modern. In een lichte kleur of juist in donkergrijs en zwart, met een mooie belijning en vanzelf veel kookgemak. Een plek waar functioneel en eigentijds wonen elkaar ontmoeten. Precies zoals je zelf wilt leven. Gestructureerd, maar wel sfeervol. Waar veel ruimte is om lekker te koken. Een gezellige plek, waar gezin of vrienden graag aanschuiven aan het keukeneiland.

Miele
Miele

Een rustige uitstraling is belangrijk in een moderne keuken. Het leven is immers al druk genoeg, dan is het fijn als het thuis opgeruimd is. Met veel bergruimte en greeploze kasten en laden. Een uitgekiend lijnenspel zorgt voor een strak geheel. Een verrassend detail of een gezellige nis maken jouw keuken zo heel persoonlijk.

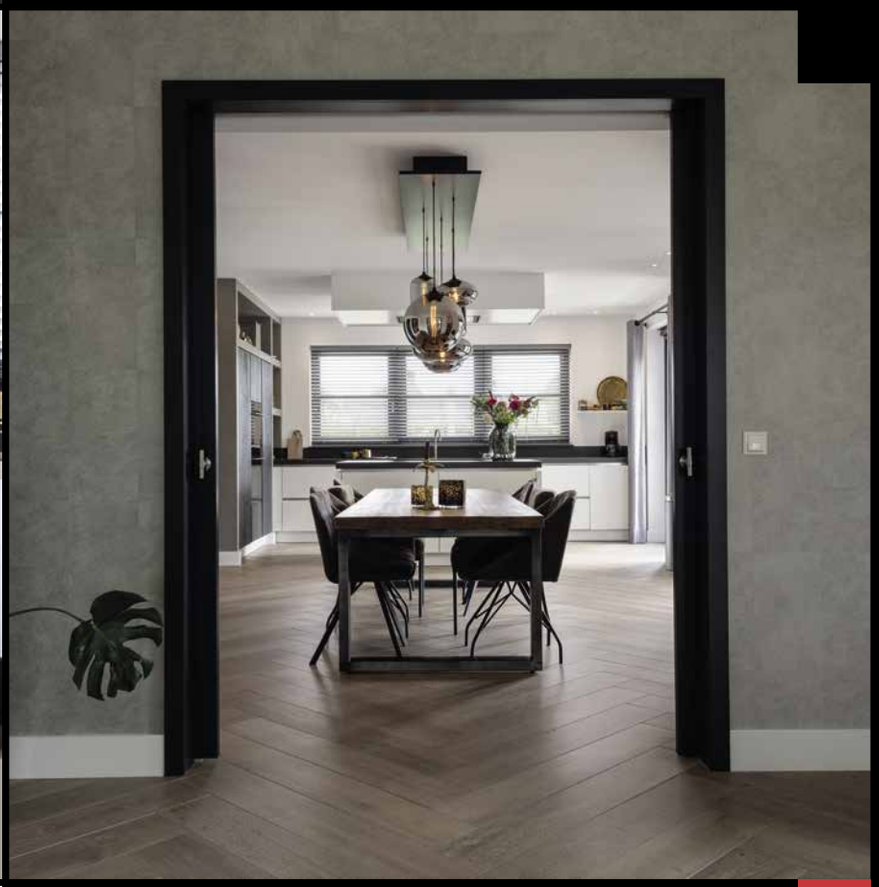

Een houten kastenwand, een goudkleurige Quooker of een marmeren keukenblad: het kan allemaal in een moderne keuken. De basis is namelijk dezelfde: grote vlakken, een strakke belijning, veel comfort en een luxe uitstraling. Zo ontstaat een harmonieus geheel, passend bij je huis en interieur. Een plek waar je dagelijks graag vertoeft, een plek waar je tot rust komt.

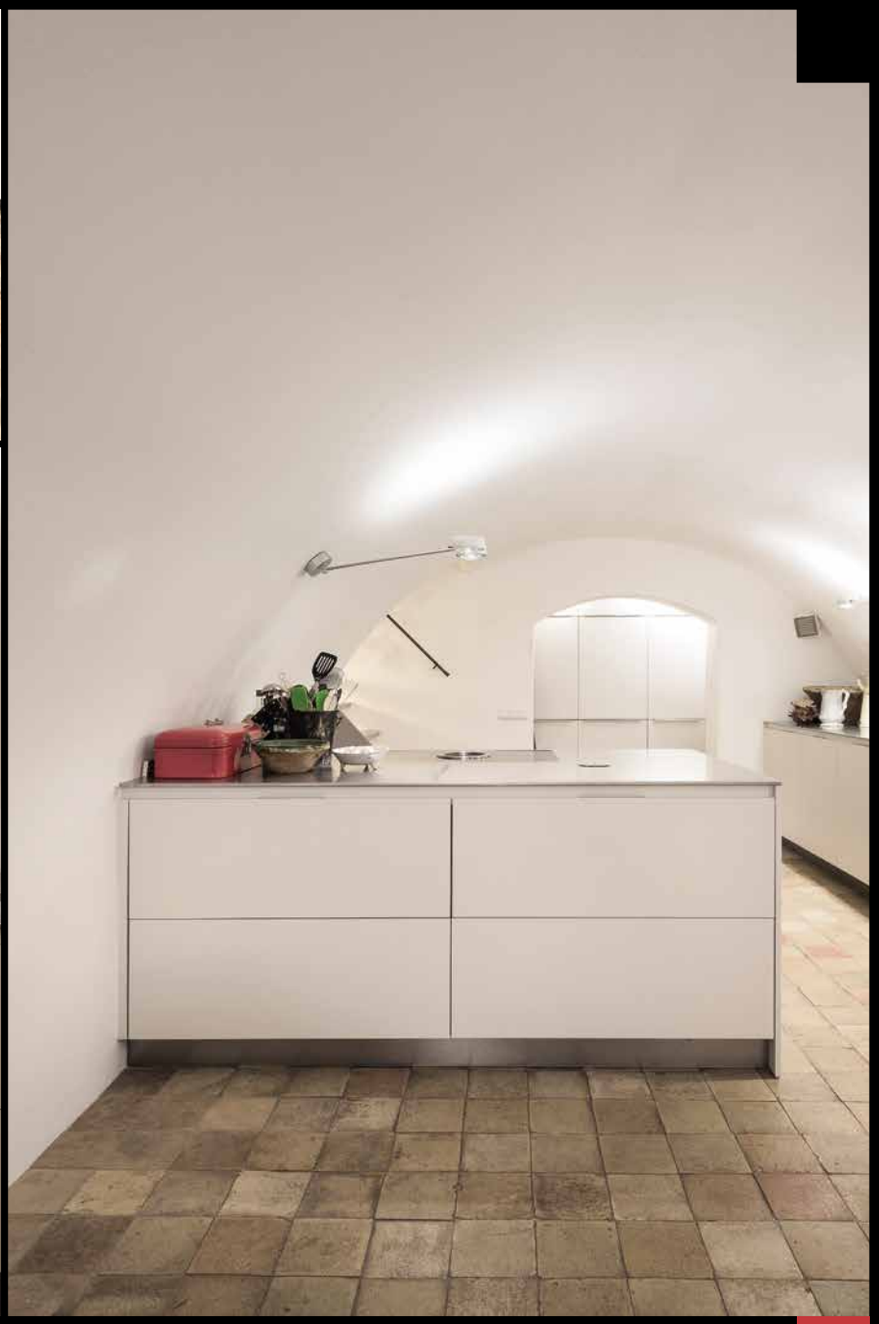

Hoogwaardige apparatuur maken jouw moderne keuken compleet. Denk aan een stoomoven, een oven met een zelfreinigend systeem of een wijnklimaatkast. Het is heerlijk kokerellen op een ruim werkblad of kookeiland. De inductiekookplaat verwarmt snel. Er hangt geen ontsierende afzuigkap, maar het afzuigsysteem is verwerkt in het plafond of de kookplaat. In deze prachtige ambiance is koken nóg leuker geworden.

LANDELIJK

Laten we eerlijk blijven: de appeltaart met noten geurt niet alleen heerlijk in een landelijke keuken. Maar jouw landelijke keuken nodigt wel uit tot het maken van smakelijke taarten en gerechten met verse producten van het land. Koken is een feestje in deze gemoedelijke en sfeervolle keuken.

De deuren naar de tuin staan open. Je haalt diep adem en geniet. In jouw landelijke keuken komen ontspannen koken en gezelligheid samen. Een sfeervolle plek waar het fijn is met je gezin, familie en vrienden. Waar ruimte is voor elkaar, waar een ieder zichzelf kan zijn. Als het even kan met een lekker stukje taart of een overheerlijke quiche.

Een landelijke keuken kenmerkt zich door authentieke materialen en soms onbewerkt hout. Een originele kraan, aparte grepen, een robuust fornuis en een keukenblad van hardsteen. Soms met stoere tegels op de vloer, of een bloembehang en Friese witjes op de wand. Het is jouw keuken, jij mag het zeggen. Wij adviseren en begeleiden je graag.

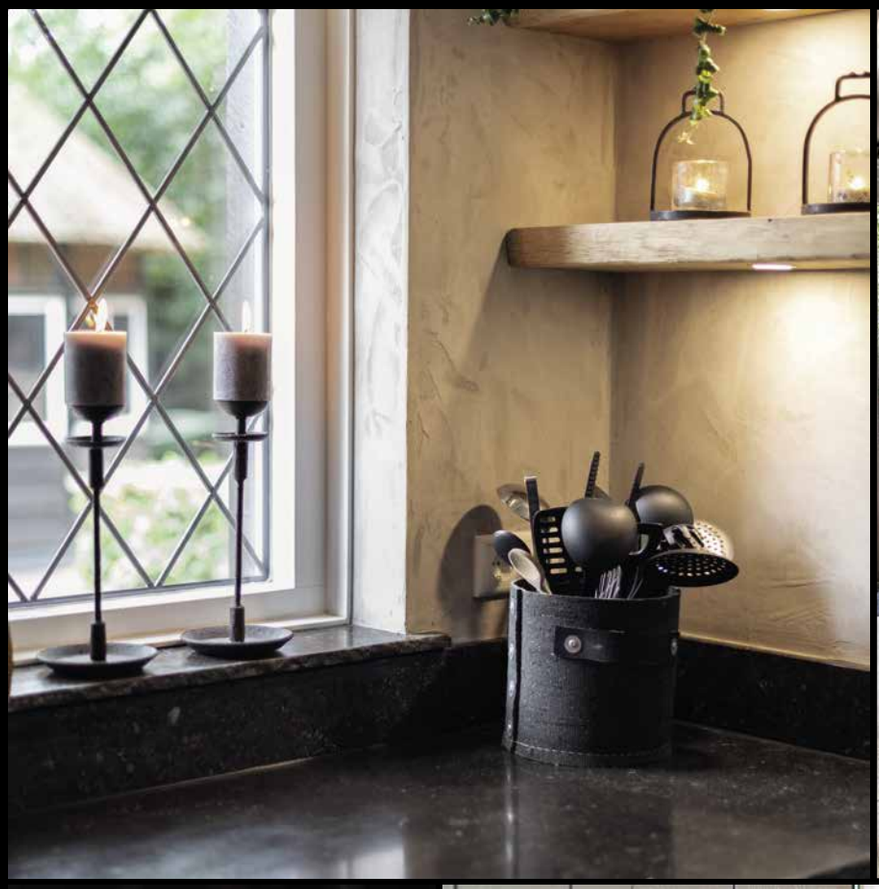

Warm en modern is jouw woonkeuken de spil in je huis. Je beschikt over ruime kasten en vanzelfsprekend een ruim werkblad. De landelijke keuken met strakke elementen is van alle gemakken voorzien, de technologie van de keukenapparatuur is hoogstaand. In deze gloedvolle ambiance komen lekkere gerechten bijna vanzelf tot stand: je hoeft ze alleen maar in te koppen.

BREAD

BINNENKIJKEN BIJ

Tessa en Sebastian

‘Onze keuken van Van der Voet Keukens is ruim, van alle gemakken voorzien, praktisch en strak. De keuken is helemaal naar wens!’

‘HET KOOKEILAND IS ECHT EEN EYECATCHER’

Ze waren eerst bij enkele keukenzaken elders gaan kijken, maar Sebastian en Tessa slaagden niet. Tot Sebastian op een dag langs Van der Voet Keukens in Sassenheim fietste. Enkele dagen later stapten hij en Tessa de showroom binnen. Daar vonden ze hun droomkeuken, namelijk eentje met een marmerenlook. Ook in het hele proces daarna, van idee tot oplevering, waren ze zeer blij met hun keus voor Van der Voet. ‘Patrick van den Berg dacht goed met ons mee, was aardig en gezellig. Van der Voet leverde kwaliteit en maatwerk. Daarnaast zijn we ook nog op bezoek geweest bij NEFF in verband met de keukenapparatuur. Kortom, we zijn goed geslaagd!’

De keuken is strak en modern, wat helemaal past bij de smaak van Tessa en Sebastian en de inrichting van hun huis. Het mooiste aan de keuken? 'Dat is toch wel het kookeiland. Het is een echte eyecatcher. Het eiland is uit één stuk, zonder naden. Dat maakt de uitstraling van de keuken stoer en robuust. Dit effect wordt versterkt door de zwarthouten kastenwand, waarbij je de nerven goed ziet zitten. Het kookeiland is bovendien heel praktisch. Een doekje erover en klaar. Je hebt al snel een opgeruimde keuken, wat ik erg prettig vind', zegt Tessa.

‘ONZE KEUKEN IS EEN LEEFPLEK WAAR WE GRAAG ZIJN’

Tessa kookt graag, maar Sebastian liever. ‘Als mijn vriend in de keuken staat, gaat hij helemaal los’, lacht Tessa. Daarbij maakt hij graag gebruik van uitstekende keukenapparatuur, zoals een inductiekookplaat met geïntegreerde afzuiging, de combimagnetron en stoomoven. Licht op het werkblad is er voldoende door de vele raampartijen, maar ook door railverlichting. De keuken is echter meer dan een kookplek. ‘We zijn er veel te vinden; het is echt een leefkeuken. Een verzamelpunt waar we als gezin, maar ook met vrienden en familie graag zijn.’

Met dank aan
Tessa en Sebastian

BINNENKIJKEN BIJ

Aad en Ria

'Het is gezellig toeven in onze nieuwe moderne keuken. We zijn meer dan tevreden over de samenwerking met Van der Voet Keukens. Het hele proces liep prettig, van uitstekende ideeën tot plaatsing door goede monteurs. Het resultaat mag er zijn: onze keuken is een plaatje!'

‘MET VAN DER VOET WAS ER METEEN EEN KLIK’

Waarom Van der Voet Keukens in Sassenheim? Aad vertelt: ‘Van der Voet Keukens staat bij een aantal bekenden van ons goed aangeschreven. Ook kopen we altijd graag bij de lokale middenstand. Zodra we binnenstapten, werden we heel vriendelijk ontvangen. Er was meteen een klik. We gingen in alle rust aan tafel zitten en hebben uitgebreid over onze wensen kunnen praten. Yvonne van Veen dacht uitstekend met ons mee, ze is totaal niet opdringerig.’

Zowel de opstelling als indeling van de keuken vallen bij Ria en Aad helemaal in de smaak. 'Zo past de keuken precies in ons appartement, zowel wat betreft de ruimte als de uitstraling.' De kastenwand met apparatuur is in de kleur satijn; het keukenblad is zwart en de kastenwand met de horizontale en verticale nis is donkerbruin. Ook is in deze kastenwand een kleine televisie en radio verwerkt, zodat Ria en Aad aan de bar het laatste nieuws of de gezelligste muziek kunnen aanzetten.

‘HET IS IEDERE DAG EEN FEEST IN DE KEUKEN’

De moderne zwart/bruin/satijnkleurige keuken past niet alleen bij het interieur, maar is ook heel comfortabel, bevestigt Aad. ‘De apparatuur is makkelijk te bedienen. De keuken beschikt over een combi-stoomoven, een combimagnetron en een ingebouwd koffiezetapparaat. Superfijn dat we twee ovens hebben, zo kun je ze tegelijk gebruiken.’ Daarnaast heeft de keuken veel handige kastruimte. Het toppunt is het fraaie keukeneiland. Ria: ‘We zitten hier geregeld. We kunnen zo uit het raam naar de bootjes in de Ringvaart kijken, lekker eten of gezellig met elkaar praten als de ander aan het koken is. Wat ons betreft is het iedere dag een feest om in de keuken te zitten!’

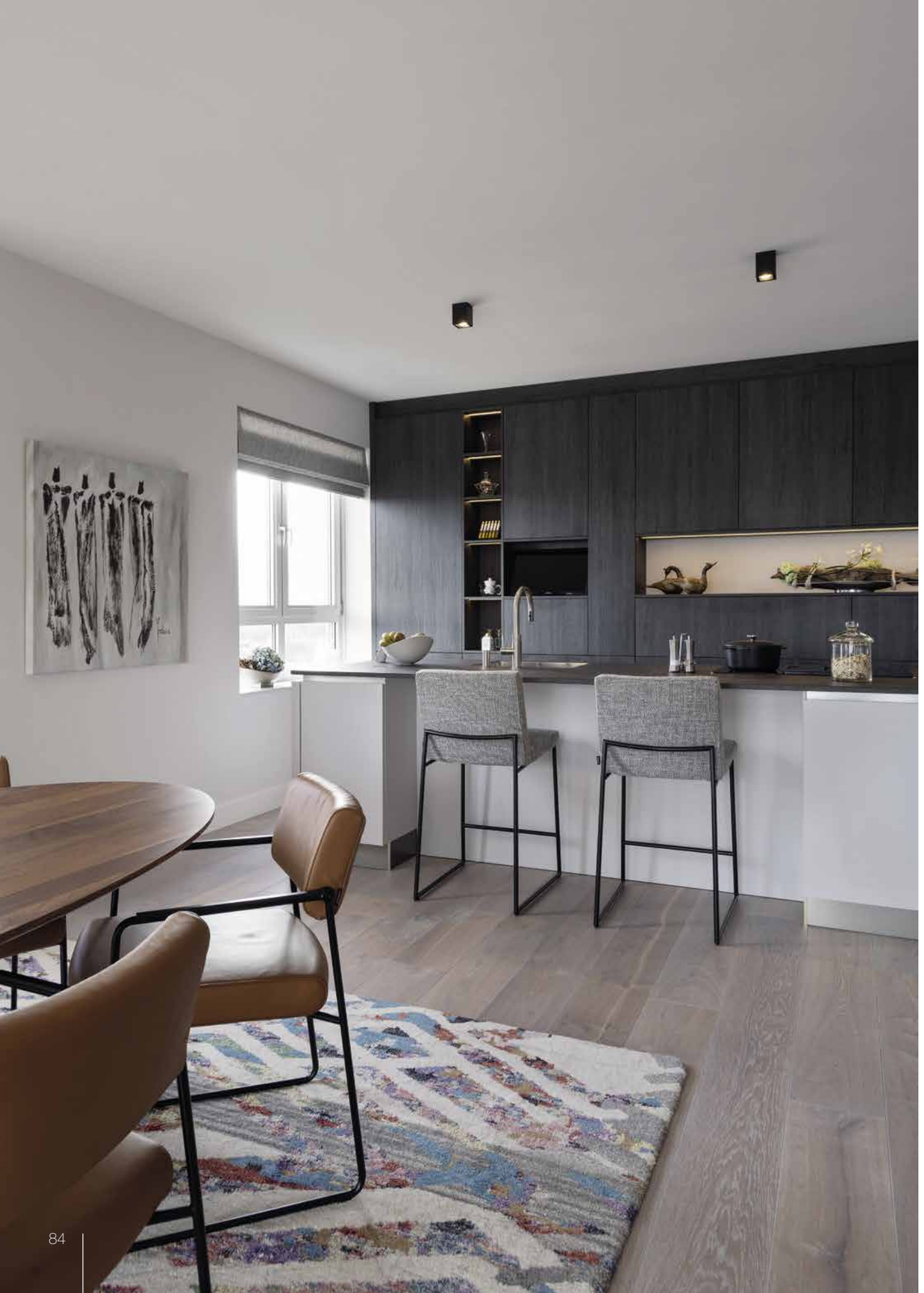

Met dank aan
Aad en Ria

VAN DER VOET
KEUKENS

Kwaliteit is uw keuze.

Wasbeekerlaan 65 ■ 2171 AE Sassenheim
T 0252 - 23 28 06 ■ **I** www.vandervoetkeukens.nl ■ **E** info@vandervoetkeukens.nl